

Shriveda™

HEALTH WEALTH HAPPINESS



JOIN
FREE



100%
Natural



SHRIVEDA RETIAL PVT LTD

c/o sitaram saw House No 7
mahadev Asthan andar bairagi gaya bihar
Pin 823002 customer care no : 9135286524
www.shrivedaretails.com



Shriveda

Home Care Product



Shriveda

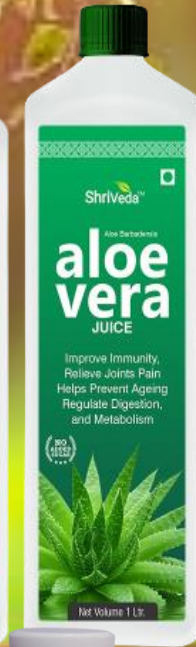
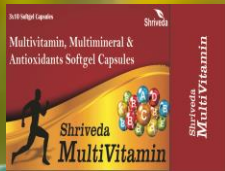



Shriveda





Shriveda



Difference Between Traditional Marketing and Direct Selling



ट्रेडिशनल मार्केटिंग में 60 % रुपया बीच की बिचौलियों के बीच बट जाता है पर श्री वेदा बिज़नेस में बिचौलिया नहीं होने के कारण यह रुपया बच जाता है और बचा हुआ रुपया हम लोगों में बट जाता है

In traditional marketing, 60% of rupees are split between middlemen. But due to not being a middleman in Sriveda business, this rupee is saved. And we save the remaining money



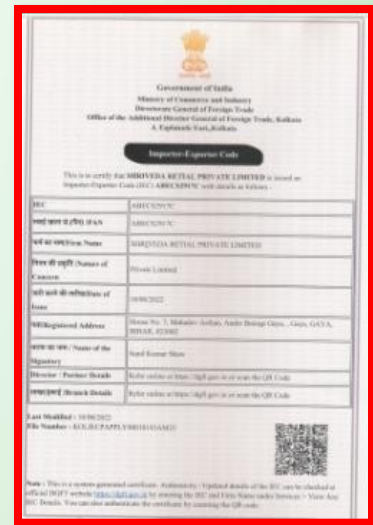

SHRIVEDA RETIAL PVT LTD

STATE BANK OF INDIA

A/C : 39728648118

STATION ROAD GAYA

IFSC: SBIN0014669



**JOIN
FREE**

- * **SPECIAL OFFER 10%**
- * **REPURCHASE SAVE 15 % TO 35%**
- * **6 MONTH REPURCHASE OFFER 17%**
- * **SELF REPURCHASE INCOME 20%**
- * **ACTIVE SALE & SPONSOR INCOME 20%**
- * **ACTIVE PARTNER INCOME 10%**
- * **ACTIVE PLANNER ROYALTY INCOME 10%**
- * **RETAIL BONUS INCOME 10%**
- * **STAR BONUS INCOME 5%**
- * **PLATINUM BONUS INCOME 5%**
- * **DIAMOND BONUS INCOME 5%**
- * **REWARD BONUS 10%**



SHRIVEDA RETIAL PVT LTD

c/o sitaram saw House No 7
mahadev Asthan andar bairagi gaya bihar
Pin 823002 customer care no : 9135286524
www.shrivedaretails.com



ID ACTIVATION

**One Sale point
of 50 PV is**

5000 PV Purchase Product	100.SP
2500 PV Purchase Product	50.SP
1500 PV Purchase Product	30.SP
600 PV Purchase Product	12.SP



10% OFFER FREE PRODUCT

RS. Get 10% Free Product
On Buying Shriveda Products Above 300 PV

15 % TO 35 % REPURCHASE SAVE

When your ID becomes active You get
15% to 35% off on every purchase.



6 MONTHLY REPURCHASE PLAN

1 ST MONTH	2 ND MONTH	3 RD MONTH	4 TH MONTH	5 TH MONTH	6 TH MONTH	7 TH MONTH FREE PRODUCT
1000/-	1000/-	1000/-	1000/-	1000/-	1000/-	MRP 1000/- FREE
2000/-	2000/-	2000/-	2000/-	2000/-	2000/-	MRP 2800/- FREE
5000/-	5000/-	5000/-	5000/-	5000/-	5000/-	MRP 10000/- FREE

Note: For 6 Monthly Offer, there is no pressure from company or distributor, buy only if you like our product or offer

Note: 6 Monthly Free Products, will be available only after taking 6 consecutive months product, if you are not able to take any month product, then you are out of this offer

बेहतरीन QUALITY ही हमारी पहचान है दिल से खरीदे आपकी विश्वास ही हमारी सम्पत्ति हैं उत्पाद आप अपने पसंद का ले सकते हैं , अगर आपको मेरा कोई उत्पाद पसंद न आए तो आप उसे बदल कर कोई और उत्पाद ले सकते है या आप चाहे तो पैसे वापस भी ले सकते है



SELF REPURCHASE INCOME 20%



श्री वेदा , होम केयर , पर्सनल केयर , ब्यूटी केयर , हेल्थ केयर , टी शर्ट , साड़ी , इत्यादि, जैसे रोजमर्रा के उपयोग के उत्पादों को बेचती है, और आपके हर खरीदारी पर आपको, श्री वेदा 10% से 50 % पॉइंट वैल्यू (PV) देती है, अगर आप स्वयं अपने जरूरत का उत्पाद श्री वेदा से खरीदते हैं तो , पॉइंट वैल्यू का 20% सेल्फ रीपरचेज इनकम के रूप में आपको मिलता है ,

नोट : ये खरीदारी आपकी अपनी ID NO पर होनी चाहिए

Shriveda sells everyday use products like Home Care, Personal Care, Beauty Care, Health Care, T Shirts, Saree etc., and on every purchase you make, Shriveda gives you 10% to 50% Point Value (PV)) If you buy the product of your own need from Shriveda, then you get 20% of the point value as self-repurchase income,

Note: This purchase must be on your own ID NO

**20%
OF SELF PV**



ACTIVE SALE & SPONSOR INCOME 20%

आप स्वयं जो, श्री वेदा उत्पाद को, किसी व्यक्ति को बिक्री करते हैं, उस बिक्री पर श्री वेदा आपको पॉइंट वैल्यू देती है ,और उस पॉइंट वैल्यू का 20% आपको एक्टिव सेल इनकम के रूप में मिलता है

नोट : आप जिस व्यक्ति को उत्पाद सेल करते हैं, उत्पाद खरीदने का जी एस टी बिल उनके ही नाम पर होना चाहिए ,

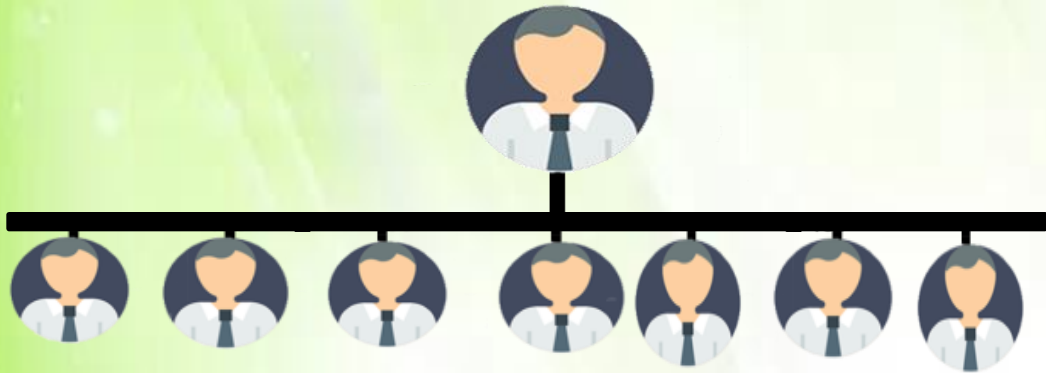

FOR EXAMPLE
TOTAL 7000 PV
20%
RS.1400

FOR EXAMPLE

1 ST LINE	1000 PV	20% RS 200/-
2 ND LINE	2000 PV	20% RS 400/-
3 RD LINE	500 PV	20% RS 100/-
4 TH LINE	1500 PV	20% RS 300/-
5 TH LINE	1500 PV	20% RS 300/-
6 TH LINE	500 PV	20% RS 100/-



You get this income only for their activation PV

You yourself, who sell Shriveda product to any person, on that sale Shriveda gives you point value, and 20% of that point value to you. Received as active sale income

Note: The person to whom you sell the product, the GST bill for purchasing the product should be in their name only.



ACTIVE PARTNER INCOME 10%



अगर आप किसी नए वितरक को, उत्पाद बिक्री करने में सहयोग करते हैं, तो उस बिक्री की पॉइंट वैल्यू का 10 % एक्टिव पार्टनर इनकम के रूप में मिलता है
हर नई बिक्री का 1500 पॉइंट वैल्यू तक, ,

You get this income only
for their activation PV

**Note: This income is available
to any one person.**

If you assist a new distributor in selling a product,
10% of the point value of that sale is
received as active partner income,
up to 1500 point value of each new sale,

नोट : एक्टिव पार्टनर इनकम को पाने के लिए,आपकी ID
नई वितरक बिक्री की ID के साथ पहले से कनेक्ट होनी चाहिए

Note: To get Active Partner Income, your ID must
be pre-connected with the ID of the new distributor sales



ACTIVE PLANNER ROYALTY INCOME 10%



अगर आप श्री वेदा व्यापार की योजना किसी व्यक्ति को जानकारी देते हैं, और आपकी जानकारी देने से अगर श्री वेदा उत्पाद बिक्री होता है, तो उस बिक्री पॉइंट वैल्यू का 10 % , जब - जब उत्पाद बिक्री होगा, तब - तब आपको एक्टिव रॉयलिटी इनकम के रूप में 10 % मिलेगा है

If you provide Shriveda business plan information to an individual, and if you provide Shriveda product sales, 10% of that sales point value, as and when the product is sold, you will receive Active Royalty Income. will get 10% as

Note : To get Active Royalty Income, your ID The new distributor must already be connected with the ID of the sale

Note: This income is available to any one person.



SELF REPURCHASE INCOME 20%

ACTIVE SALE & SPONSOR INCOME 20%

ACTIVE PARTNER INCOME 10%

ACTIVE PLANNER ROYALTY INCOME 10%

प्लान ऐसा जो दे खुल कर
काम करने की आज़ादी



नोट - यह 4 इनकम को पाने के लिए लेफ्ट राइट PV मैचिंग करने की कोई जरूरत नहीं है

यह इनकम आप कोई एक लाइन से भी पा सकते हैं

There is no need to do Left Right PV matching to get these
4 incomes You can also get this income from any one line.

RETAIL BONUS INCOME 10 %

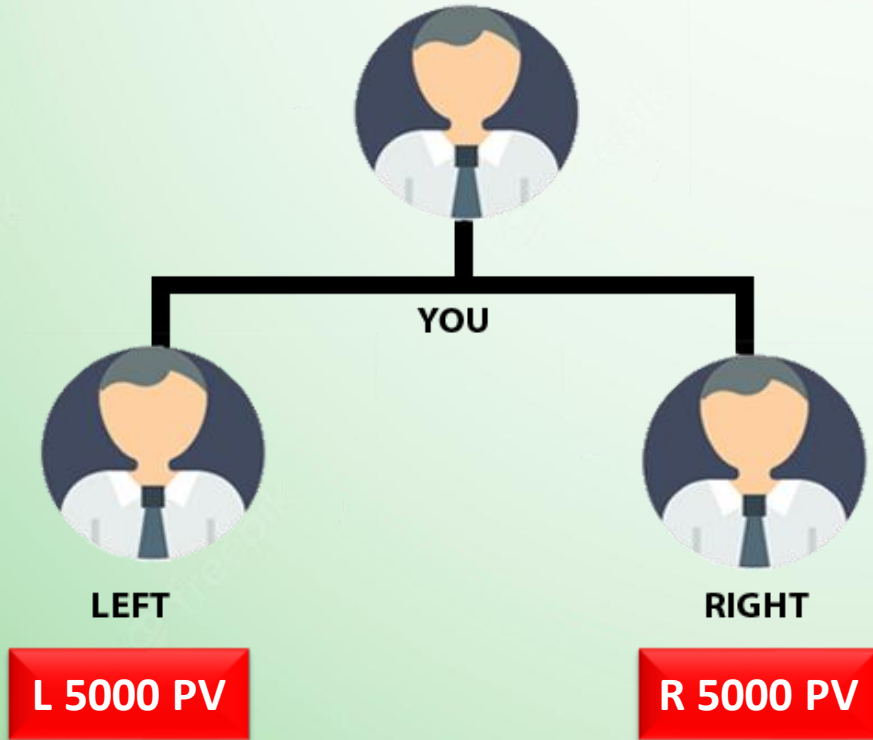

Only you get 10% of the Matching PV Directly

लेफ्ट 5000 PV, राइट 5000 PV एक रिटेल बोनस होता है
एक रिटेल बोनस RS.500 /- का होता है

Left 5000 PV, Right 5000 PV is a retail bonus
A retail bonus is of RS .500 /-

Retail Bonus Maximum
Income Weekly Rs 60000/-

RS.500/-



STAR BONUS INCOME 5%

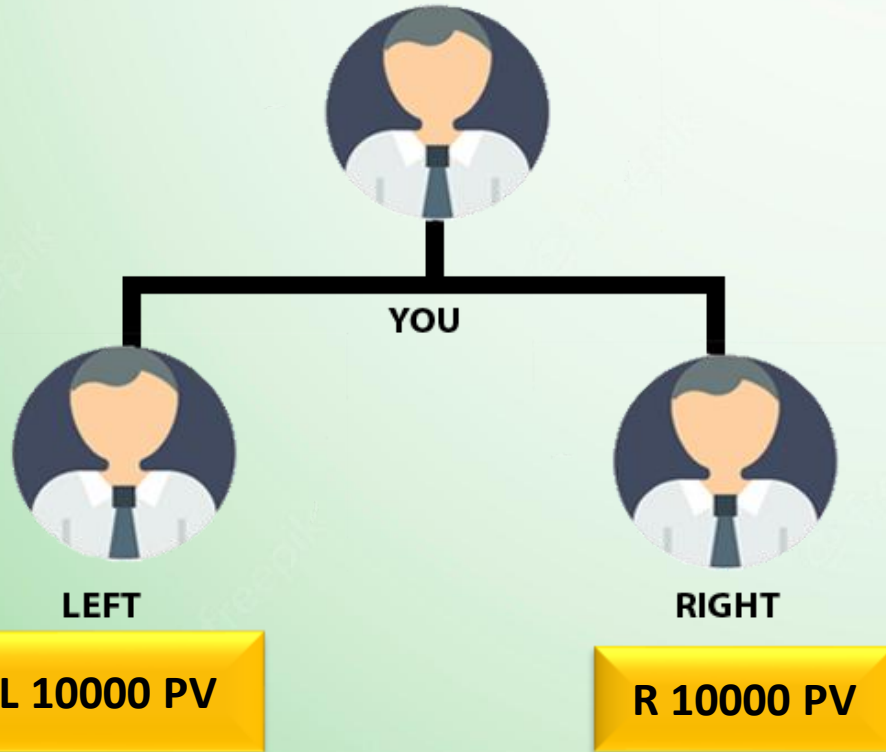

RS.500/-

Retail Income 10% + Star Income 5% Total 15%

रिटेल पॉइंट का 2 पॉइंट ,
मैचिंग किसी एक क्लोजिंग में करने से ,
आपका लेबल स्टार हो जाता है ,

Retail point 2 point
By matching in one of the closings,
your label becomes a star,

One Star Bonus Rs. 500/-

Star Bonus Maximum
Income Weekly Rs 60000/-



**Closing Self
pv 200**

PLATINUM BONUS INCOME 5%

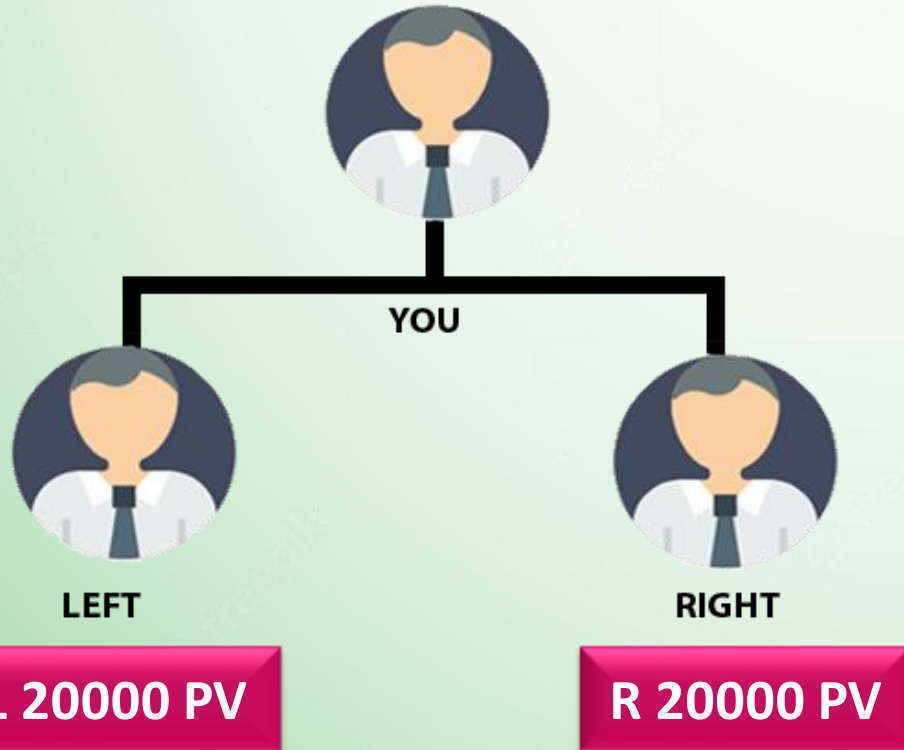

Closing Self pv 200

Retail Income 10% + Star Income 5% +
Platinum Income 5% Total 20%

स्टार पॉइंट का, 2 पॉइंट ,
मैचिंग 6 क्लोजिंग में 3 बार करने से ,
आपका लेबल प्लैटिनम हो जाता है ,

Star Points, 2 Point,
By Matching 3 Times In 6 Closings,
Your Label Becomes Platinum Qualify

One Platinum Bonus Rs. 1000/-

RS.1000/-



DIAMOND BONUS INCOME 5%



Retail Income 10% + Star Income 5% + Platinum Income +
5% Diamond Income 5% Total 25%

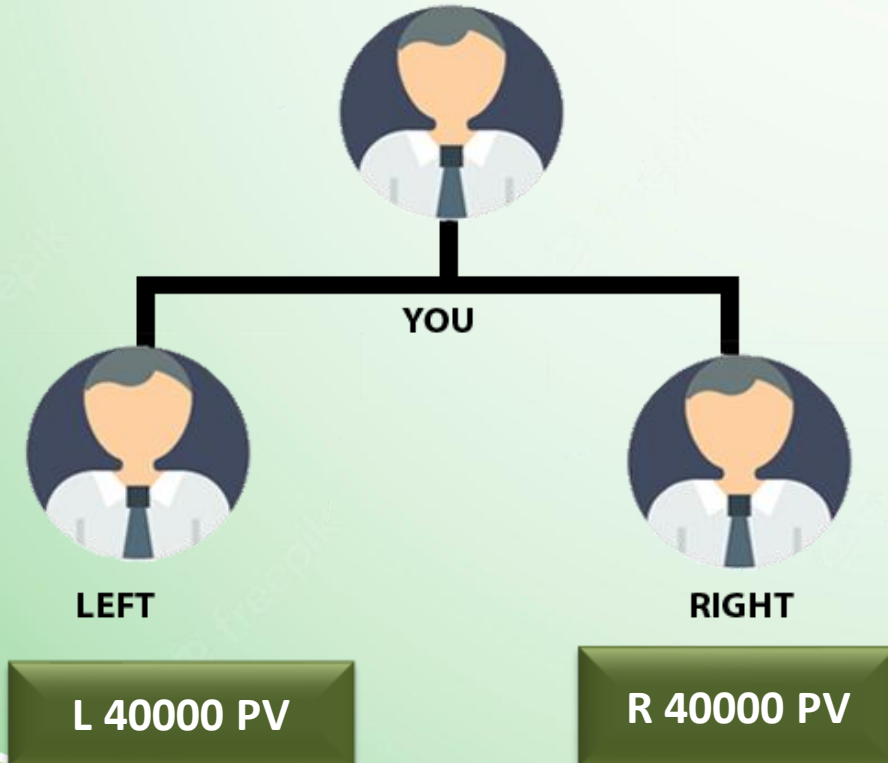

प्लैटिनम पॉइंट का, 2 पॉइंट,
मैचिंग 6 क्लोजिंग में 3 बार करने से,
आपका लेबल डायमंड हो जाता है,

Platinum Points, 2 Point
By Matching 3 Times In 6 Closings,
Your Label Becomes Diamond Qualify

One Diamond Bonus Rs. 2000/-

RS.2000/-



**Closing Self
pv 200**



LEFT PV	RIGHT PV	BONUS	RS.
1000	1000	1 REWARD	1 POINT
5000	5000	1 RETAIL	500/-
10000	10000	1 STAR	500/-
20000	20000	1 PLATINUM	1000/-
40000	40000	1 DAIMOND	2000/-

weekly closing Tuesday
weekly payout Friday



Example	40000 PV	40000 PV
08 RETAIL BONUS	500	X 16 = 4000/-
04 STAR BONUS	500	X 04 = 2000/-
02 PLATINUM BONUS	1000	X 02 = 2000/-
01 DAIMOND BONUS	2000	X 01 = 2000/-
		TOTAL RS. 10000/-
PLAS + 40 REWARD BOBUS POINT		

NO TIME LIMIT

**REWARD &
RECOGNITION**

Shriveda

Shares 17% of the company's turnover PV in Reward Bonus

FIRST	25	REWARD BONUS	UNIFORM
NEXT	100	REWARD BONUS	AIRPLANE TOUR TO INDIA
NEXT	200	REWARD BONUS	LAPTOP RS. 20000/-
NEXT	500	REWARD BONUS	BIKE RS. 50000/-
NEXT	2500	REWARD BONUS	AIRPLANE TOUR (NO CASH)
NEXT	5000	REWARD BONUS	CAR BONUS RS. 5 LAKH
NEXT	50000	REWARD BONUS	CAR BONUS RS. 15 LAKH
NEXT	1 LAKH	REWARD BONUS	HOUSE BONUS RS. 20 LAKH
NEXT	1 CRORE	REWARD BONUS	BMW CAR RS. 50 LAKH



**DOUBLE DIAMOND
FOUNDER DIAMOND
CROWN DIAMOND
KOHINOOR DIAMOND**



SHRIVEDA SUPPORT SYSTEM

1. कंपनी टाइम पर प्रोडक्ट ,कमीशन , रिवाइड और बिज़नेस TOOLS देकर मदत करती हैं

2. स्पॉन्सर आपके लोगों से मिलकर प्लान दिखाकर और आपको बिज़नेस सिखाकर और मीटिंग और ट्रेनिंग की जानकारी देकर मदत करते हैं

3. डायमंड ग्रुप मीटिंग और ट्रेनिंग कर के आपको मदत करते हैं

सफलता कठोर प्रयास और लगातार अभ्यास का परिणाम होता है



सफलता एक दिन जरूर मिलेगी, बस रुकना मत रास्ते में एक मुश्किल आये या एक लाख बस रुकना मत

सफलता एक दिन में नहीं, पर लगातार काम करने से एक दिन जरूर मिलती हैं

SHRIVEDA SUPPORT SYSTEM



9135286524



8987263709



HEAD OFFICE

SHRIVEDA RETIAL PRIVATE
LIMITED
HOUSE NO 7, MAHADEV ASTHAN
,
ANDAR BAIRAGI GAYA, BIHAR
823002

Email id –

shrivedaretail2020@gmail.com

website www.shrivedaretails.com

- * हमारे कस्टमर केयर अधिकारी सुबह 10 :00 से, शाम 06 :00 तक आपकी सहायता के लिए तैयार है ,
- * अगर किसी प्रकार जानकारी लेनी हो , या कोई समस्या हो, आप हमारे कस्टमर केयर नंबर पर संपर्क करे ,
- * मैं पूरी कोशिस करुंगा 24 से 48 घंटे में आपकी समस्या समाधान करु।,
- * कंपनी आपकी बिज़नेस ग्रोथ के लिए टूल्स देती है , प्रोडक्ट बुक , बिज़नेस प्लान बुक डिस्ट्रीब्यूटर ID कार्ड इत्यादि नोट टूल्स के लिए शुल्क देना होता है
- श्री वेदा में आपका जोड़निंग बिलकुल फ्री होता, किसी प्रकार का छुपा हुआ शुल्क नहीं लगता है
- * आप जो और जितना उत्पाद खरीदते है सिर्फ उसी का शुल्क लगता है
- * अगर आपको हमारा उत्पाद पसंद न आए तो , उत्पाद चेंज भी कर सकते है , या समय सिमा के अंदर वापस भी कर सकते है



डिलीवरी टाइमलाइन क्या होगी

श्री वेदा डिपो लगभग हर शहर में खुले हैं, आप डिपो में जा सकते हैं और अपने दैनिक उपयोग के उत्पाद प्राप्त कर सकते हैं।

या हमारे पार्टनर डिस्ट्रीब्यूटर्स आपके दरवाजे पर होम डिलीवरी करेंगे।

यदि आपके शहर में डिपो या होम डिलीवरी की सुविधा नहीं है, तो आपको कूरियर डिलीवरी प्रदान की जाएगी

भारतीय रुपये में 4000 से अधिक उत्पादों की मुफ्त डिलीवरी होगी।

और ग्राहक को 4000 . से कम के उत्पाद की खरीद पर डिलीवरी चार्ज देना होगा

श्री वेदा ऑर्डर किए गए उत्पाद को आप तक सुरक्षित और शीघ्रता से पहुंचाने का हर संभव प्रयास करता है

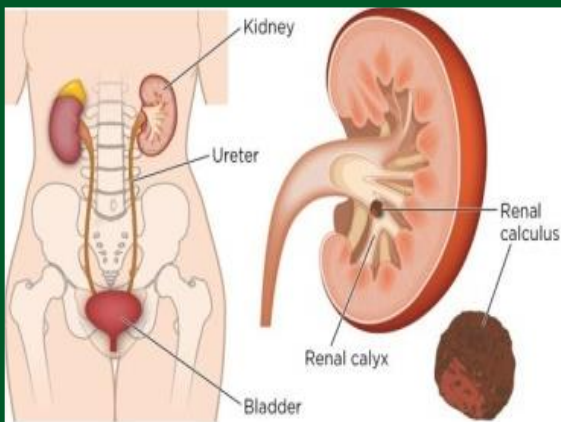

PILES

KIDNEY STONE

IMMUNITY

DIABETES



- 1. TRIPHALA JUICE
- 2. SPIRULINA CAP
- 3. MORNING FRESH
- 4. ALOVERA JUICE
- 5. VEDAPILES CAP



- 1. KIDNEY CARE
- 2. ALOVEDA JUICE
- 3. TULSHI DROP
- 4. ARJUNA CAP
- 5. KIDNEY CARE CAP



- 1. GILOY PAPAYA TULSHI
- 2. TULSHI DROP
- 3. NONI GOLD
- 4. VITAMIN C CAP



- 1. SUGAR CONTROL
- 2. ALOVERA JUICE
- 3. TULSHI DROP



Natural Nikhar FACE CREAM



HAPPY HEART



1. HEART CARE JUICE
2. ARJUNA CAP
3. TULSHI DROP
4. GARLIC CAP
5. FLAXSEED CAP



CONSTIPATION



1. MORNING FRESH
2. ALOVEDA JUICE
3. TULSHI DROP
4. ARJUNA CAP
5. GAS MukTI

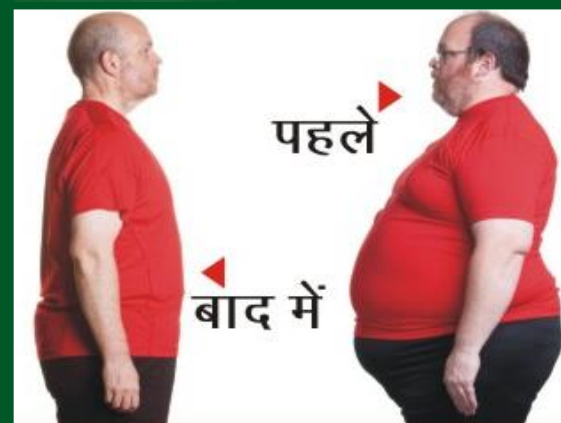

WEIGHT LOSS



1. CETO VEDA CAP
2. TULSHI DROP
3. NONI GOLD
4. ALOVERA JUICE



STRONG BRAIN



1. BRHAMI CAP
2. GANODARMA
3. TULSHI DROP
4. MORINGO CAP

Natural Nikhar FACE WASH

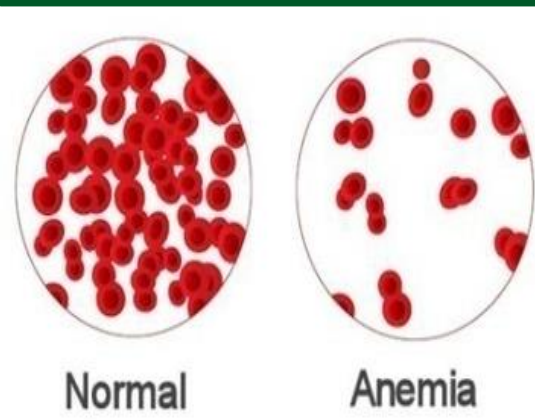

Normal

Anemia

ANEMIA



GASTRIC

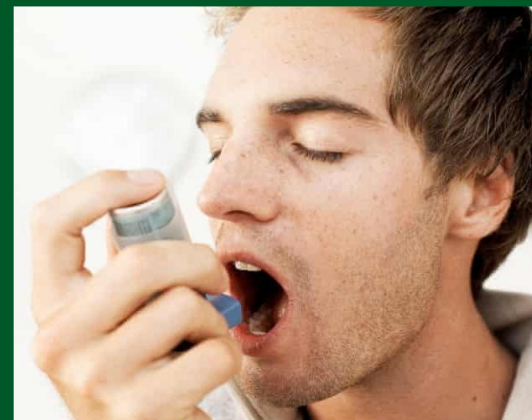

ASTHMA



FEVER



1. WOMAN AMRIT
2. SPIRULINA CAP
3. TULSHI DROP
4. FENOSHRI SOFTJEL
5. NONI GOLD



1. GAS MUKTI
2. ALOVEDA JUICE
3. TULSHI DROP
4. ARJUNA CAP
5. MORNING FRESH



1. MORINGO CAP
2. TULSHI DROP
3. NONI GOLD
4. KALAUNJI CAP
5. CURCUMIN CAP



1. GILOY PAPAYA
3. TULSHI DROP



Natural Strong 3X POWER SHAMPOO



EYE



1. SPIRULINA CAP
2. TULSHI DROP
3. NONI GOLD
4. MORINGO CAP



LIVER



1. GAS MUKTI
2. ALOVEDA JUICE
3. TULSHI DROP
4. ARJUNA CAP
5. TRIPHLA JUICE



URIC ACID



1. URO VEDA
2. TULSHI DROP
3. NONI GOLD
4. ORTHO CARE
5. KLAUNJI CAP



INSOMNIA



1. GILOY PAPAYA
2. TULSHI DROP
3. BRHAMI CAP
4. GANODRMA CAP



Natural Strong ONION HAIR OIL



PYRIA



1. GILOY PAPAya TULSHI
2. NONI GOLD
3. TULSHI DROP
4. VEDADET



SKIN INFECTION



1. ALOVERA SOAP
2. ALOVEDA JUICE
3. TULSHI DROP
4. ARJUNA CAP
5. NONI GOLD

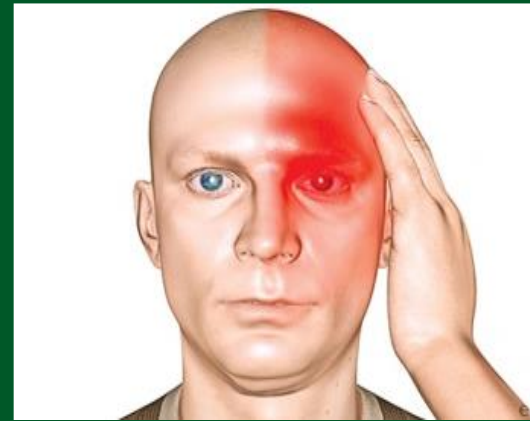

MIGRAINE



1. SPIRULINA CAP
2. TULSHI DROP
3. NONI GOLD
4. GANODRMA CAP
5. BARHAMI CAP



SARDI



1. NONI GOLD
2. TULSHI DROP
3. KALAUNJI CAP
4. GARLIC CAP



नई उमंग, नई ताजगी का एहसास



कमजोरी, थकान, चिड़चिड़ापन , चक्कर आना ,
पैर हाथ कमर दर्द , जैसे बीमारी को रखे कोसो दूर

MULTIVITAMIN दोपहर में खाने के बाद 1 गोली
VEDACAL D3 रात में खाने के बाद 1 गोली



स्वस्थ रहे, तंदरुस्त रहे, और सदा मस्त रहे

हमारे मन की शंका

मन का सवाल

1. कंपनी भाग गई तो

दोस्त मेरा आप से एक सवाल दोस्त आप जितना पैसा SHRIVEDA को देंगे उतने पैसे का सामान SHRIVEDA से लेंगे की नहीं (जबाब हाँ लेंगे) तो आपका SHRIVEDA के पास जमा क्या रहा जो SHRIVEDA लेकर भाग जाएगी (कुछ नहीं)

मन का सवाल

2. प्रोडक्ट अच्छा न हुआ तो

दोस्त मेरा आप से एक सवाल अगर कंपनी प्रोडक्ट अच्छा नहीं देगी , तो क्या आप दोबारा प्रोडक्ट खरीदेंगे क्या (जबाब नहीं खरीदेंगे) तो दोस्त आपका तो कुछ पैसे का नुकसान होगा , लेकिन कंपनी का तो पूरा फक्ट्री ही बंद हो जायेगा , और कंपनी का तो करोड़ों का नुकसान हो जायेगा दोस्त क्या कंपनी ऐसा गलती करेगी क्या , जिससे चलता बिज़नेस बंद हो जाये अगर आप कंपनी का मालिक होते तो ऐसा गलती करते क्या (जबाब नहीं)

मन का सवाल

3. हम पढ़े लिखे नहीं है हम से होगा

दोस्त मेरा आपसे एक सवाल , साबुन और शैम्पू लगाने के लिए कितना डिग्री होना चाहिए

(जबाब कुछ नहीं)

ब्रश करने के लिए और चाय पियने के लिए कितना पढ़ा लिखा होना चाहिए

मन का सवाल

4. मेरा कुछ नुकसान हो गया तो

दोस्त जब आप कुछ जमा ही नहीं किये तो नुकसान क्या हो जायेगा , आप प्रोडक्ट खरीदे है या पैसा जमा किये है

(जबाब प्रोडक्ट खरीदे है)

तो क्या नुकसान हो जायेगा क्या बाजार से सामान खरीदते समय ये सवाल

कभी दुकानदार से पूछे

(जबाब नहीं पूछे) तो फिर यहाँ क्यों



हमारे मन की शंका

मन का सवाल

5. हम से कोई नहीं जुड़ा तो

दोस्त अगर कोई नहीं भी जुड़ा तो क्या दिक्कत है , आपको आपके घर की जरूरत की सामान पर छूट और ऑफर तो मिलता ही रहेगा और

आपके खुद की खरीदारी पर 20 % कमीशन भी तो आता ही रहेगा पूरी उम्र भर और प्रोडक्ट भी 1 न आयुर्वेद का स्वदेशी जिससे आप और आपका पूरा परिवार स्वस्थ रहेंगे और दोस्त हम और हमारा परिवार स्वस्थ हो इससे बड़ा दौलत क्या हो सकता है दोस्त क्या आपके पड़ोसी और जानपहचान के लोग भी आयुर्वेद का सामान इस्तेमाल कर के स्वस्थ रहना नहीं चाहेंगे क्या दोस्त जरा सोचो इस बिज़नेस में नुकसान क्या है जिसके कारण आपके पड़ोसी नहीं करेंगे ज्यादा सोचे नहीं आगे बढे

मन का सवाल

6. मुझे शर्म आता है लोग क्या कहेंगे

दोस्त दुनियाँ का सब से बड़ा रोग क्या कहेंगे लोग।, दोस्त आपकी बुरी हालत में लोग ये सोच के भी आपकी मदत नहीं करते की आपका क्या होगा तो आप काम करते समय लोगो के बारे में ये क्यों सोचते है की लोग क्या कहेंगे , क्या आप चोरी करने जा रहे है , क्या कोई गलत काम करने जा रहे है , दोस्त बिज़नेस करने में शर्म कैसा आप लोगो के बारे में इतना क्यों सोचते है , लोगो को तो नशीली चीज बेचने में भी शर्म नहीं आता है , जिससे लोगो का घर बर्बाद होता है , हम लोग तो घरेलु सामान बेच रहे है और लोगो को रोजगार भी दे रहे है , जिससे देश की गरीबी और बेरोजगारी खतम होगी तो शर्म कैसा दोस्त हम लोग तो देश सेवा कर रहे है हमें तो गर्व करना चाहिए न की शर्म , आगे बढे हम लोग आपके साथ

